Silence, silence

Texte de Fanny J. Crosby (1820-1915)
Traduction française de Paul Badaut
© *Hymnes et Louanges, éd. 1933*

Musique de William H. Doane (1832-1915)
compositeur américain

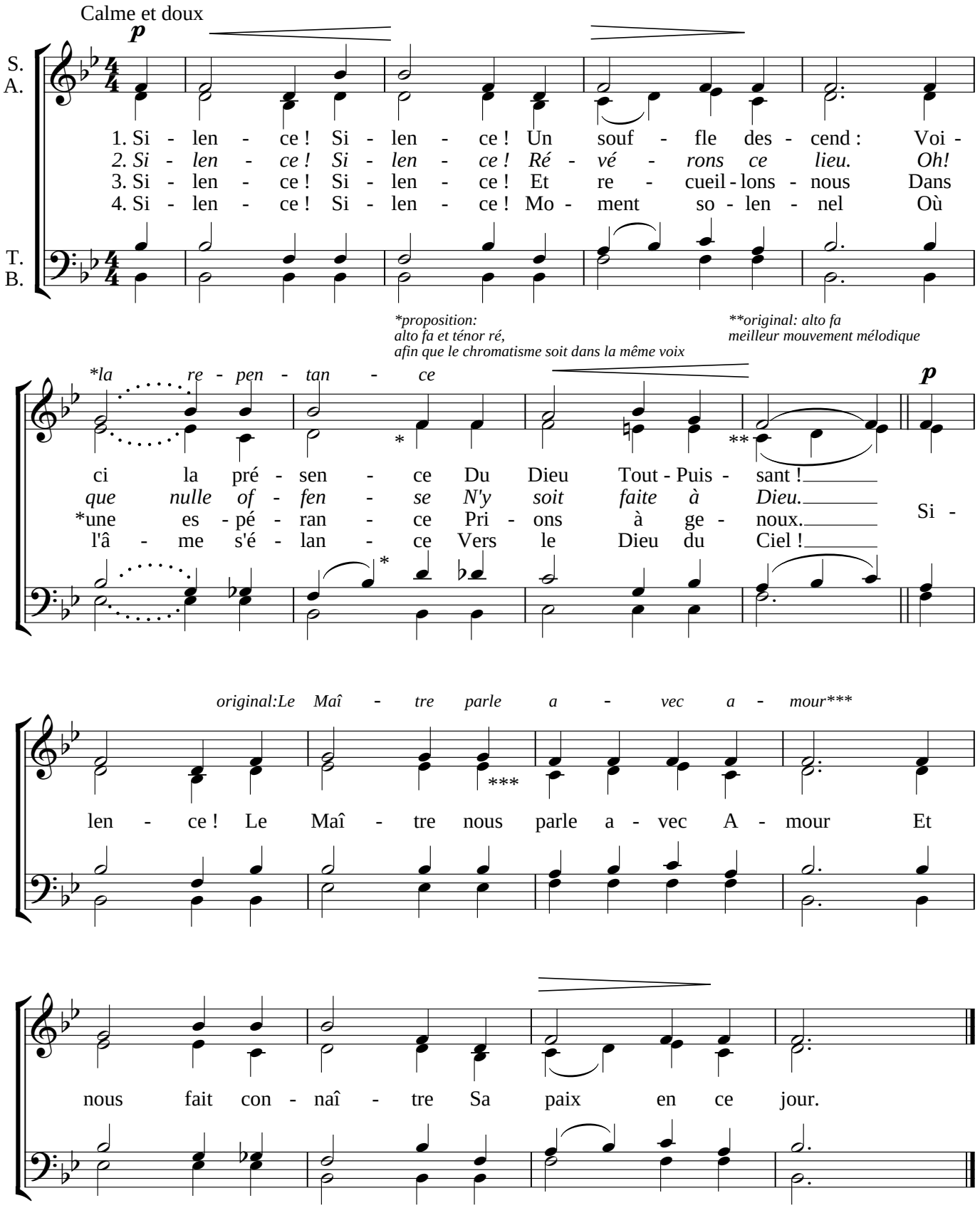

*Corrections proposées par Jean-Marie Kolly
le 2e couplet est un peu vieilllot
Janvier 2011